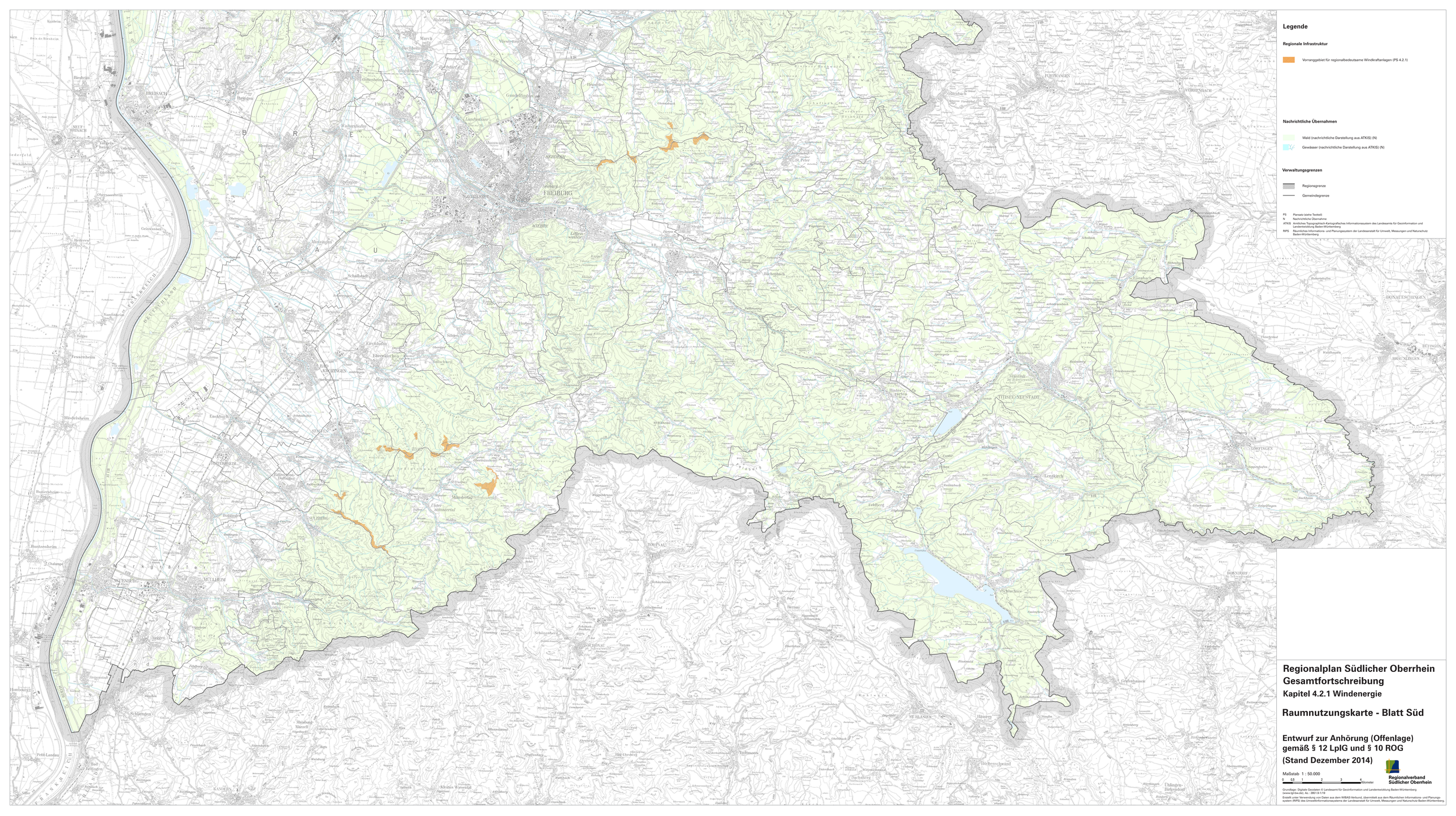
Legende
Regionale Infrastruktur
Vorranggebiet für regionalbedeutsame Windkraftanlagen (PS 4.2.1)
Nachrichtliche Übernahmen
Wald (nachrichtliche Darstellung aus ATKIS) (N)
Gewässer (nachrichtliche Darstellung aus ATKIS) (N)
Verwaltungsgrenzen
Regionsgrenze
Gemeindegrenze
PS Plansatz (siehe Textteil)
N Nachrichtliche Übernahme
ATKIS Amtliches Topographisch-Kartografisches Informationssystem des Landesamts für Geoinformation und Landentwicklung Baden-Württemberg
RIPS Räumliches Informations- und Planungssystem der Landesanstalt für Umwelt, Messungen und Naturschutz Baden-Württemberg
Regionalplan Südlicher Oberrhein
Gesamtfortschreibung
Kapitel 4.2.1 Windenergie
Raumnutzungskarte - Blatt Süd
Entwurf zur Anhörung (Offenlage)
gemäß § 12 LplG und § 10 ROG
(Stand Dezember 2014)
Maßstab 1 : 50.000
0 0,5 1 2 3 4 Kilometer
Regionalverband Südlicher Oberrhein
Grundlage: Digitale Geodaten © Landesamt für Geoinformation und Landentwicklung Baden-Württemberg (www.lgl-bw.de), Az.: 2851.9-1/19
Erstellt unter Verwendung von Daten aus dem WIBAS-Verbund, übermittelt aus dem Räumlichen Informations- und Planungssystem (RIPS) des Umweltinformationssystems der Landesanstalt für Umwelt, Messungen und Naturschutz Baden-Württemberg.